

COSMA

SKYLINE

SMART SYSTEM

Profilo Aziendale / Company Profile	02
Skyline Bagno / Bathroom	16
Skyline Cucina / Kitchen	26
Skyline Office	40
Skyline Display	44
Montaggio / Assembling	48
Elenco Componenti / Elements List	50
Finiture / Finishes	54



Cosma ECCELLENZA

MADE IN ITALY

IN THE WORLD

ITALIA
SLOVENIA
U.K.
IRLANDA
POLONIA
LITUANIA
ESTONIA
GERMANIA
FRANCIA
UNGHERIA
REPUBBLICA Ceca
BULGARIA
RUSSIA
BELGIO
OLANDA
AUSTRIA
FINLANDIA
DANIMARCA
LUSSEMBURGO
SAN MARINO
SPAGNA
PORTOGALLO
GRECIA
MALTA
CROAZIA
CIPRO
SERBIA
U.S.A.
TURCHIA
SVIZZERA
ISLANDA
UCRAINA
AUSTRALIA
SINGAPORE
BRASILE
GIAPPONE
SUD AFRICA
MESSICO
LIBANO
TUNISIA
TAIWAN
SUD COREA
NORVEGIA
HONG KONG
INDIA
EMIRATI ARABI
CINA
ARABIA SAUDITA
THAILANDIA
INDONESIA
MONGOLIA
VIETNAM
CANADA

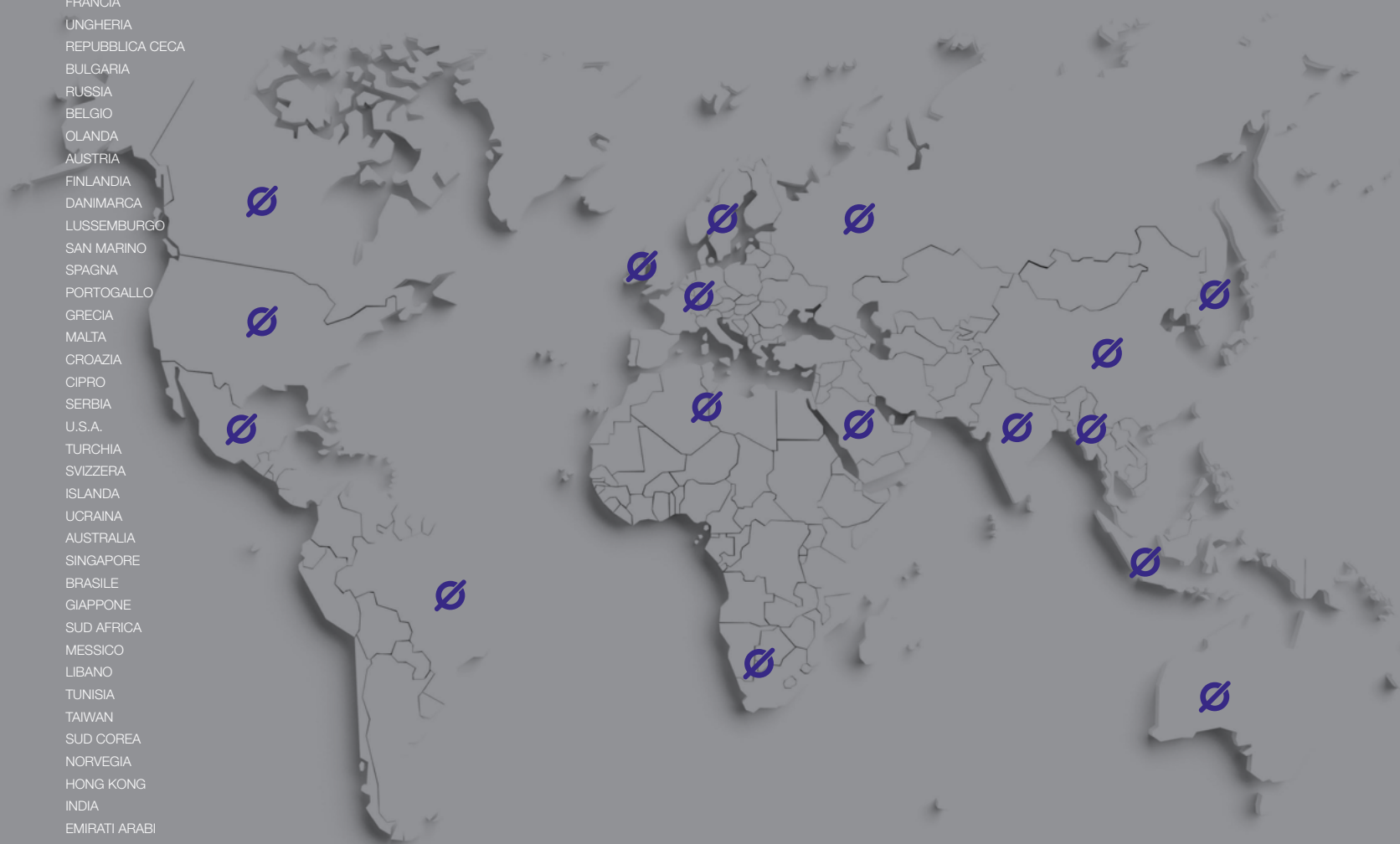

Cosma mette a disposizione alta specializzazione e profonda conoscenza del settore dell'arredamento per dare vita a progetti su misura. Diviene così laboratorio di idee per prodotti esclusivi con qualità inimitabili, un servizio confidenziale per clienti in tutto il mondo che desiderano distinguersi scegliendo il partner ideale in linea con i propri progetti.



The high specialization and the deep knowledge of the furniture industry that Cosma has, are assets shared with customers to create custom projects. Cosma becomes a creation lab for exclusive products with incomparable qualities, a confidential service for clients in the world that choose to be distinguished by a cooperation with the ideal partner for their projects.



Showroom
Cassago Brianza (LC)
Italy



HEAD QUARTER

SEDE CENTRALE



È dal 1955 che Cosma fornisce all'industria dell'arredamento servizi esclusivi e prodotti di qualità.

Una storia di ricerca, creatività ed innovazione, fondata su un rapporto stretto con progettisti e produttori di mobili.

Cosma mette a disposizione una vastissima gamma di prodotti, che riguardano aree di gusto differenti, dal contemporaneo al classico, e un know how tecnologico che consente di sviluppare progetti esclusivi. Maniglie ed accessori realizzati in un'ampia gamma di finiture e materiali sono caratterizzati da elevati standard progettuali e produttivi; ricerca e sviluppo si adeguano alle esigenze di aziende e designer. Una produzione che, nel corso degli anni, si è andata sempre più ampliando e razionalizzando.

Since 1955 Cosma has provided the furniture Industry with exclusive services and high quality products.

A History of research, creativity and innovation based on a closed relationship with designers and manufacturers.

Cosma offers a wide range of products, concerning different tastes, from classic to modern, and a technological know how permitting to develop exclusive projects.

Handles and accessories, produced with a broad range of finishes and materials, are characterized by a high planning and productive standard; research and development are complying with the manufacturers and designers requirements.

A production which has become, over the years, wider and wider.

Cosma

UNITÀ PRODUTTIVE

PRODUCTION UNITS



Unità produttiva
Colonnella (TE)
Italy



Nowadays, Cosma can boast cutting edge production plants for creating and finishing its handles and accessories in zinkral, aluminium and stainless steel. For a better organisation the working processes are carried out in 2 production plants: the Head Office of Cassago Brianza (Lecco) where die-casting, production and finishes of Zinkral take place and the other factory of Colonnella (Teramo) where Cosma realizes the stainless steel and aluminium working processes. Cosma, at designers service, at producers service.

Oggi Cosma può vantare impianti produttivi all'avanguardia per la produzione e finitura di maniglie ed accessori in zama, alluminio ed acciaio inox. Per una migliore organizzazione i cicli produttivi si svolgono in fabbriche separate: nella sede centrale di Cassago Brianza (Lecco) si realizza il ciclo della pressofusione e della finitura della zama, mentre nella sede di Colonnella (Teramo) si effettuano le lavorazioni dell'acciaio e dell'alluminio garantendo così la più ampia gamma di servizi e prodotti offerti. Cosma, al servizio di chi progetta, al servizio di chi produce.



Sede Centrale
Cassago Brianza (LC)
Italy



Showroom Sede Centrale

Cassago Brianza (LC)

Italy

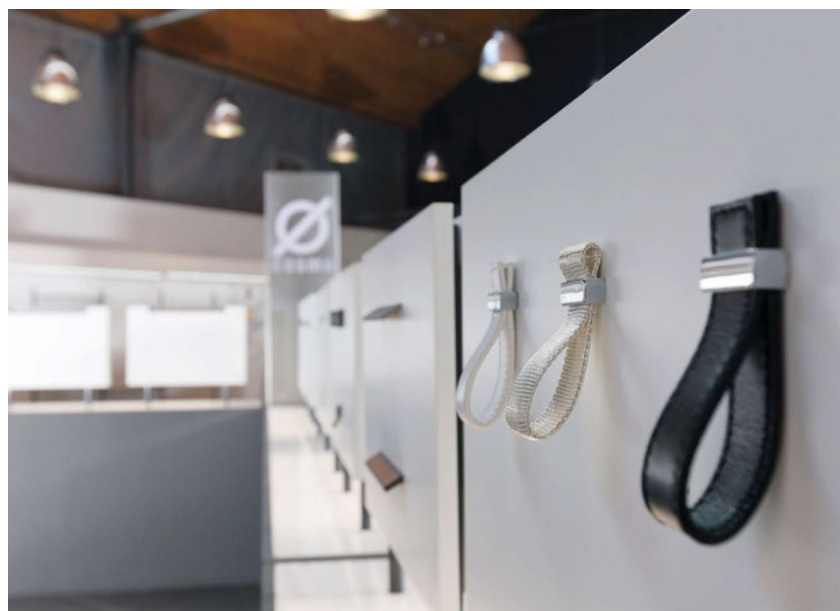
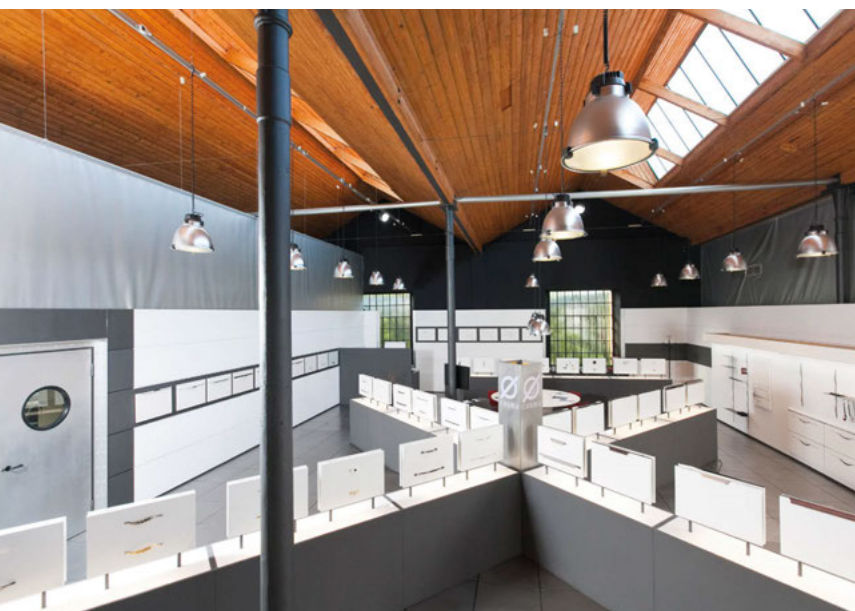

During the years, the need to create meeting points between producers and designers prompted the company to set up permanent showrooms in the heart of three of Europe's most important furniture districts: in Brianza at the headquarter of Cassago; in Triveneto, at the Oderzo showroom (Treviso), and in Germany, with its premises in the town of Bünde, in Ostwestfalen. It provides meeting points and brainstorming workshops for viewing the catalogue products and facing the company about the latest finishes and technologies available for developing customized designs.

Cosma SHOWROOM

Nel corso degli anni l'esigenza di creare punti di incontro con produttori e progettisti ha spinto l'azienda a creare show room permanenti nel cuore di tre tra i più importanti distretti del mobile in Europa: in Brianza presso la sede centrale di Cassago; nel Triveneto con lo show room di Oderzo (Tv) ed in Germania, con uno spazio allestito nella città di Buende, in Ostwestfalen. Punti di incontro e laboratori di idee, in cui vedere i prodotti a catalogo e confrontarsi con l'azienda sulle ultime finiture e tecnologie disponibili con cui sviluppare progetti personalizzati.



Showroom
Buende, Ostwestfalen
Germany



Showroom
Oderzo (TV)
Italy



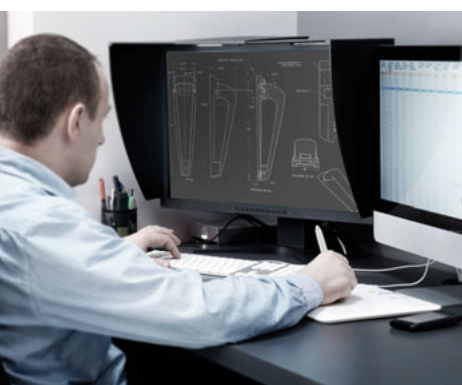

We support and work alongside architects and designers for developing their own designs. The research and development department plays a key role for Cosma, which invests a great deal of resources in this field. Our technical department supervises the design from the initial concept right up to the prototyping, industrialization and mass production. The company avails of cutting-edge technologies for 3D design, rapid prototyping and technical product's analysis.



Cosma PROGETTO

DESIGN

Supportiamo e affianchiamo architetti e designer nello sviluppo dei propri progetti. Il reparto ricerca e sviluppo riveste un ruolo fondamentale per Cosma, che investe molte risorse proprio in quest'ambito. Il nostro ufficio tecnico segue il progetto dall'idea iniziale, alla prototipazione fino all'industrializzazione e produzione di serie. L'azienda si avvale delle più moderne tecnologie in ambito di progettazione 3D, prototipazione rapida e studio tecnico del prodotto.

"Un oggetto di design è il frutto dello sforzo comune di molte persone dalle diverse specifiche competenze tecniche, industriali, commerciali, estetiche. (...) Quello che caratterizza la progettazione è il rapporto continuo tra parecchi operatori, dall'imprenditore all'ultimo operaio."

Achille Castiglioni

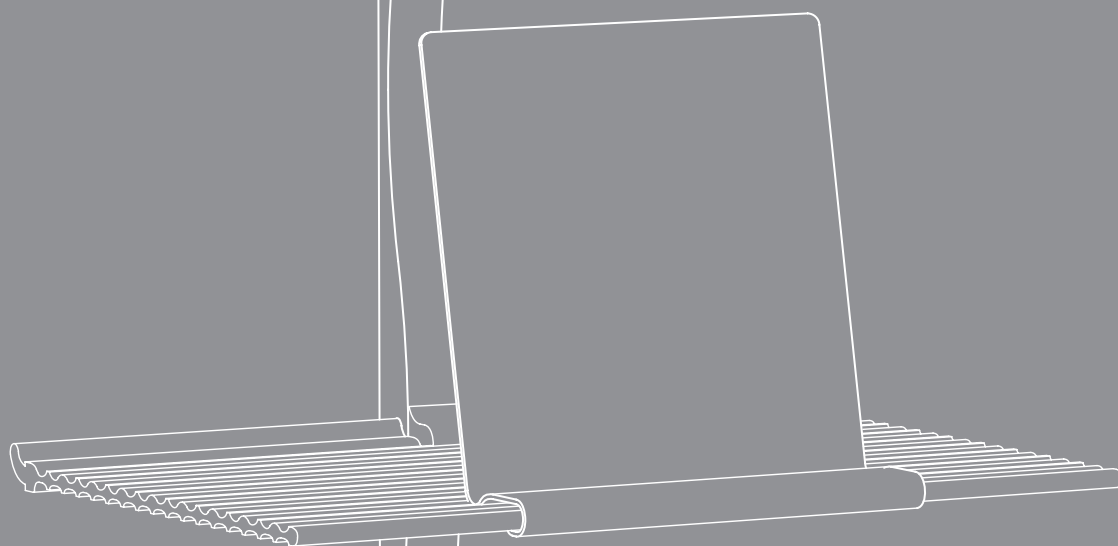

Cosma

SKYLINE

MADE IN ITALY

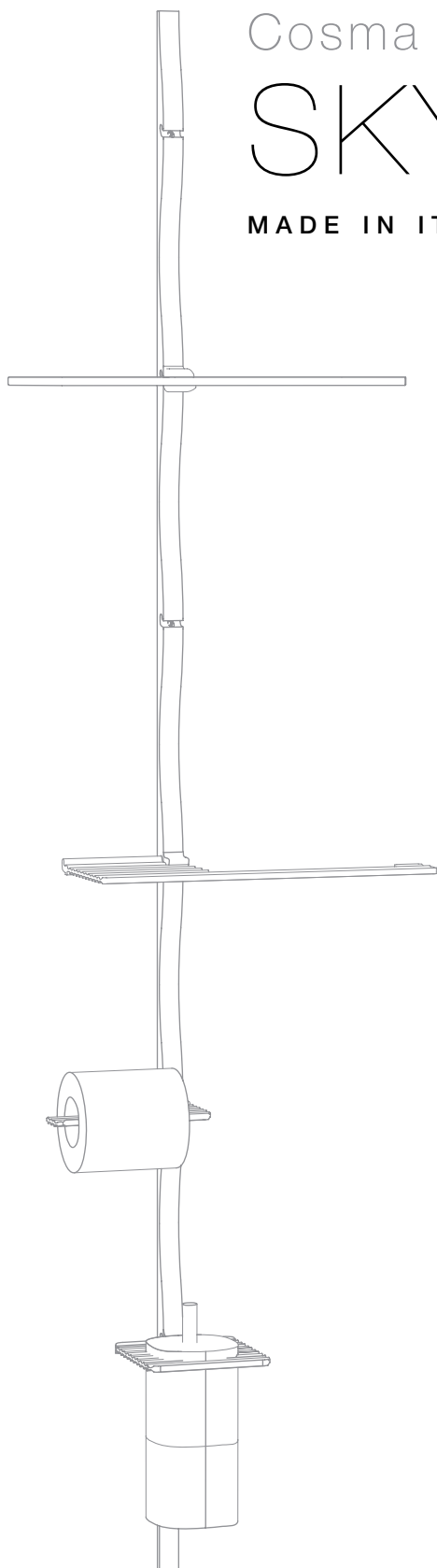



SKYLINE FOR YOUR HOME

Un concept per la casa

Skyline è un sistema boiserie modulare composto da montanti ed accessori in alluminio e zama. Grazie alla sua flessibilità è in grado di adattarsi a tutti gli ambienti ed è composto da elementi assemblabili secondo il gusto personale. È dedicato a chi vuole innalzare la qualità degli ambienti abitativi con accessori dal design originale e finiti con estrema cura. Oltre agli accessori standard, Skyline è personalizzabile con accessori studiati e realizzati su misura.

Skyline is a modular system which is composed by using uprights and aluminum and zinkral accessories. Thanks to its flexibility, it can be adapted to all environments and its elements can be assembled following your personal taste. Skyline is destined to person who wants to elevate the living environment with original design concepts. In addition to standard accessories, Skyline can be custom designed with accessories specifically required by the customer.



SKYLINE FOR BATHROOM SKYLINE FOR BATHROOM SKYLINE FOR BATHROOM



SKYLINE FOR BATHROOM SKYLINE FOR BATHROOM SKYLINE FOR BATHROOM



SKYLINE BATHROOM



Skyline è una linea di accessori studiati per rendere la sala da bagno elegante e funzionale. Il design è studiato per sfruttare al meglio gli spazi. Tutti gli accessori sono finiti con estrema cura e ricercatezza.

Skyline is a line of accessories designed to make your bathroom elegant and functional. The design is studied to exploit the space. All the accessories are finished with extreme care.





SKYLINE BATHROOM

La modularità degli elementi rende
il sistema adattabile in maniera
semplice a qualsiasi spazio.

*The modularity of the elements
makes the system adaptable in a
simple way to any use.*





TOWEL HOLDER PORTA SALVIETTE

TOILET PAPER HOLDER PORTA CARTA IGIENICA

TOILET BRUSH HOLDER PORTA SCOPINO

BATHROBES HOLDER PORTA ACCAPPATOI

CUP HOLDER PORTA BICCHIERE

GLASS SHELVES MENSOLE VETRO



SKYLINE
BATHROOM



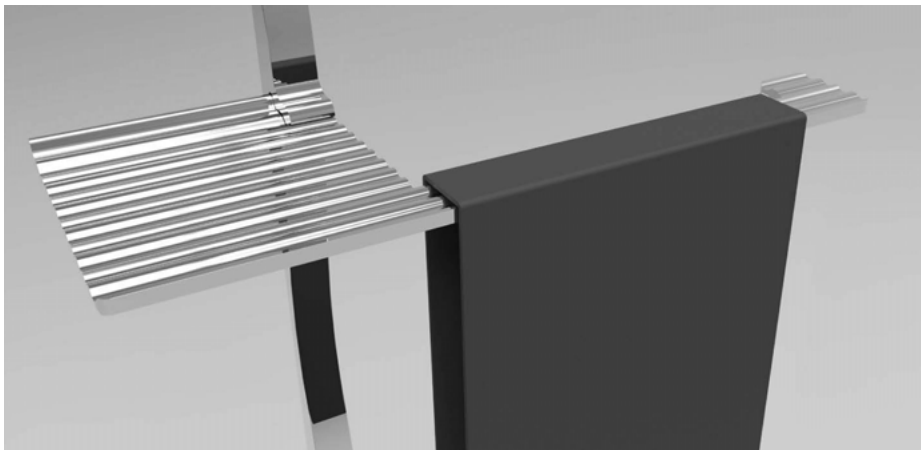

Art. 900126

PORTA SALVIETTE 1 AGGANCIO

TOWEL HOLDER WITH ONE HOOK

Skyline non è destinato solo ai grandi ambienti. Per sopperire alla mancanza di spazio nelle sale da bagno, il porta salviette a un aggancio è il prodotto ideale per un bagno elegante e funzionale.

Skyline is not only intended for large environments. To compensate for the lack of space in bathrooms, the towel holder with one hook is ideal for an elegant and functional use.

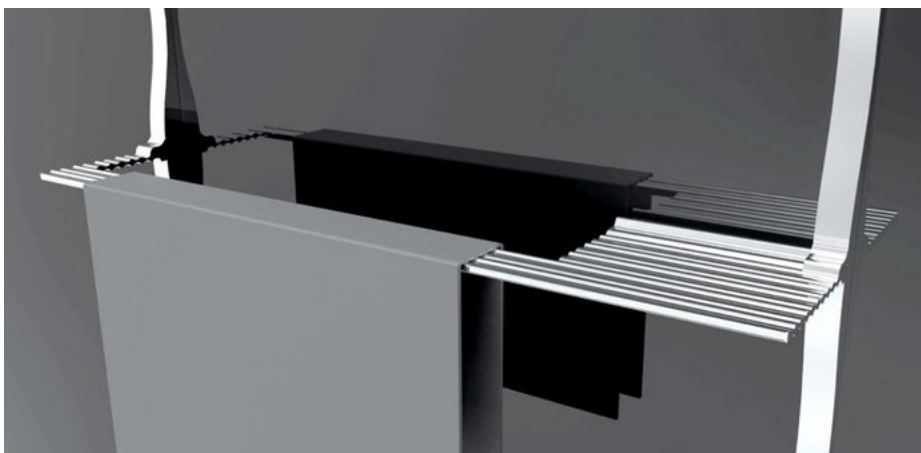
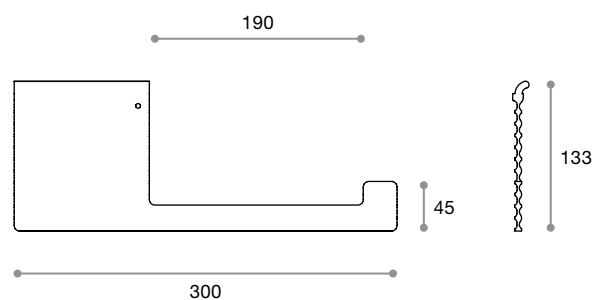

Art. 900124 / 900125

PORTA SALVIETTE 2 AGGANCI

TOWEL HOLDER WITH TWO HOOKS

Disponibile in due varianti:
lunghezza 900 mm e lunghezza 600 mm

*Available in two lengths:
900 mm and 600 mm*

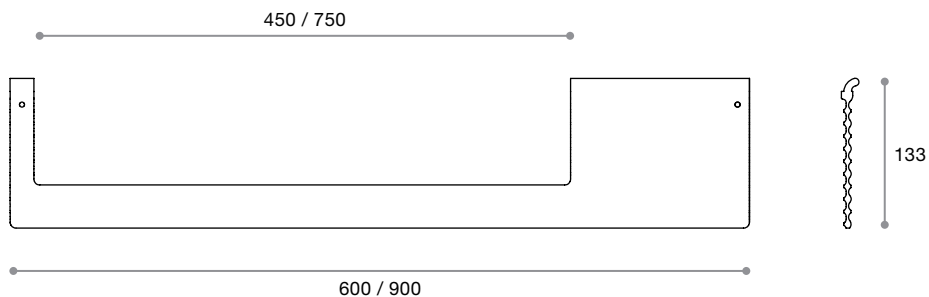

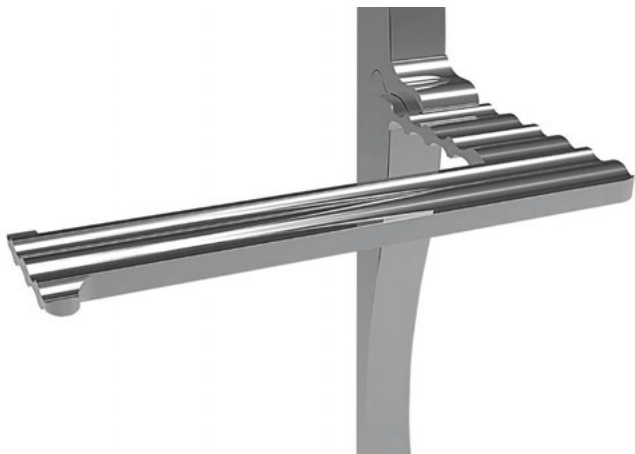

Art. 900120

PORTA CARTA IGIENICA
TOILET PAPER HOLDER

Ricavato da un profilo di alluminio come gli altri accessori, il porta carta igienica della linea Skyline è destinato all'arredamento delle sale da bagno moderne e ricercate.

Made from an aluminum profile as other accessories, the toilet paper holder Skyline's line is intended for modern and sophisticated bathrooms.

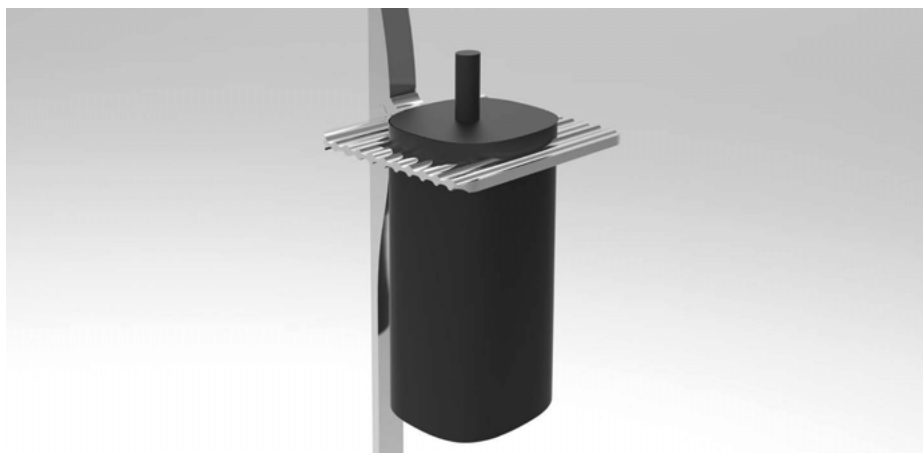
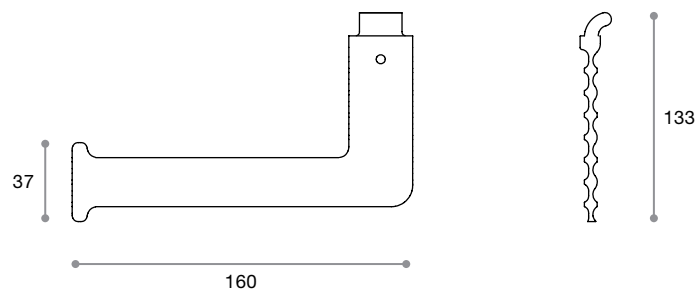

Art. 900122

PORTA SCOPINO
TOILET BRUSH HOLDER

Il supporto in alluminio universale, è proposto completo di scopino in resina nero.

This universal aluminum support is offered with resin black toilet brush.

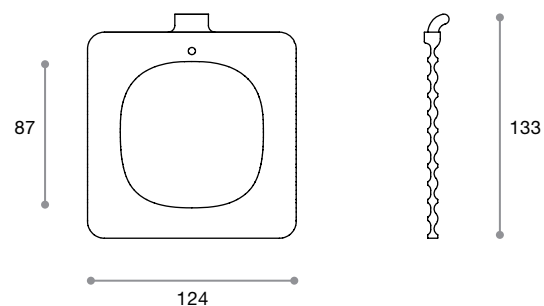



Art. 900127

PORTA ACCAPPATOIO QUADRUPLO A 2 AGGANCI

QUADRUPLE BATHROBES HOLDER
WITH TWO HOOKS

L'accessorio è studiato per portare fino a 4 salviette o accappatoi. Può essere facilmente abbinato agli altri accessori della linea bagno in molteplici combinazioni.

The accessory is designed to carry up to four towels or bathrobes. It can easily be combined in multiple combinations with other bathroom accessories.

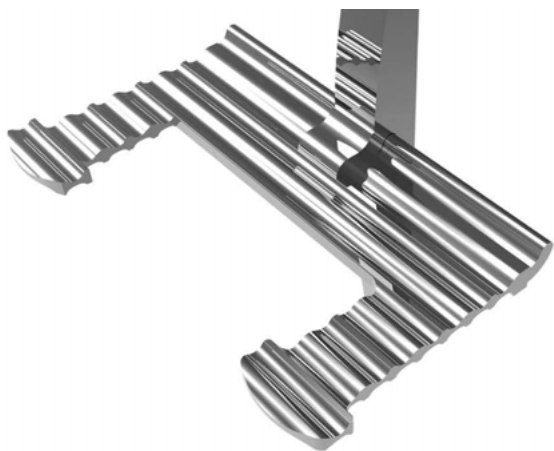
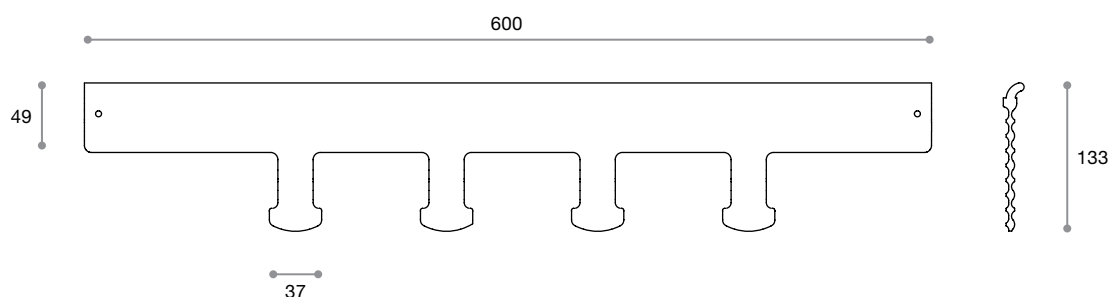

Art. 900128

PORTA ACCAPPATOIO DOPPIO A 1 AGGANCIO

DOUBLE BATHROBES HOLDER WITH ONE HOOK

Alternativa al più grande porta accappatoio a due agganci, può portare fino a due accappatoi o salviette. Può essere facilmente abbinato agli altri accessori della linea bagno in molteplici combinazioni.

Alternative to the larger bathrobes holder with two hooks, it is able to carry up to two bathrobes or towels. It can easily be combined with other accessories of the bathroom in multiple combinations.

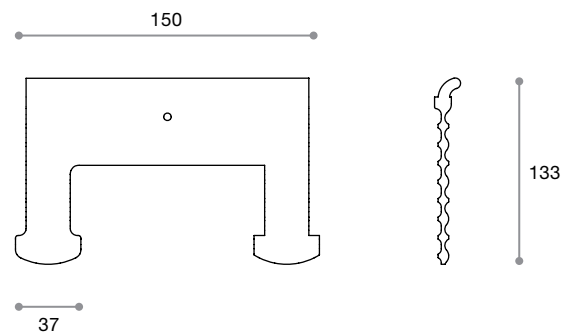



SKYLINE FOR AREA KITCHEN SKYLINE FOR AREA KITCHEN SKYLINE FOR AREA KITCHEN



SKYLINE FOR AREA KITCHEN SKYLINE FOR AREA KITCHEN SKYLINE FOR AREA KITCHEN





SKYLINE KITCHEN

Gli accessori studiati appositamente per l'area cucina sono molteplici: proponiamo ripiani in alluminio, portacoltelli, portarotolo e porta ganci. La vasta gamma offre inoltre portabottiglie, leggio/porta tablet, portaspezie e mensole in vetro.

The accessories designed specifically for the kitchen area are manifold: we propose aluminum shelves, knives rack, roll-holder and hooks set shelf. The range also offers bottles holder, bookrest / tablet support, spice rack and glass shelves.







MENSOLA ALLUMINIO *ALUMINUM SHELF*

RIPIANO PORTA ROTOLO *SHELF PAPER ROLL HOLDER*

RIPIANO PORTA GANCI *HOOKS SET SHELF*

RIPIANO PORTA COLTELLI *KNIVES RACK*

PORTA BOTTIGLIE *BOTTLE HOLDER*

PORTA VASO *VASE HOLDER*

RIPIANO PORTA SPEZIE *SPICE RACK*



SKYLINE
KITCHEN



Art. 900115

PORTA BOTTIGLIE

BOTTLE HOLDER

Porta bottiglie Skyline è un elemento decorativo di grande effetto, in grado di trasformare una semplice parete in una elegante enoteca.

This bottle holder is a great effect decorative element that is able to turn a simple wall in a stylish wine bar.

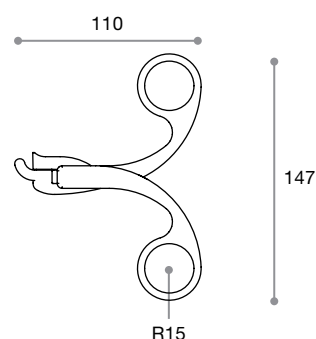
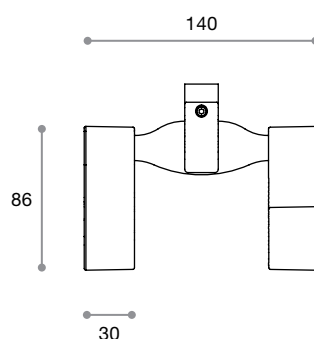

Art. 900111 / 900112

PORTA COLTELLI

KNIVES RACK

Moderna mensola porta coltelli in alluminio e metacrilato. Funzionalità e design si sposano perfettamente in questo accessorio

Modern knives rack made in aluminum and methacrylate. Functionality and design match perfectly with this accessory.

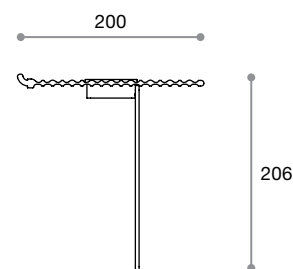
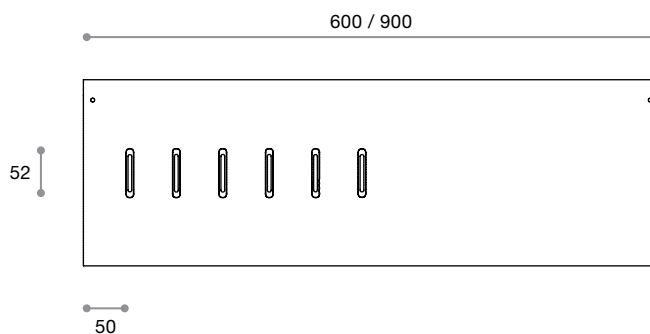

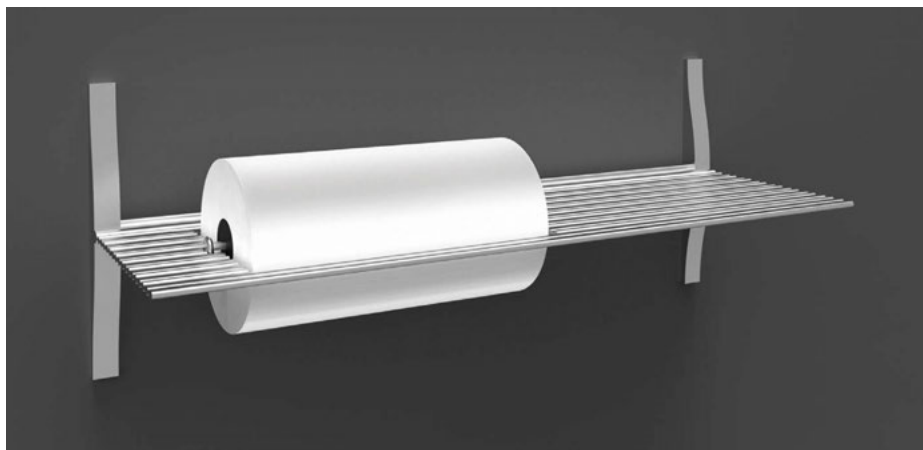

Art. 900107 / 900108

MENSOLA PORTA ROTOLO

SHELF PAPER ROLL HOLDER

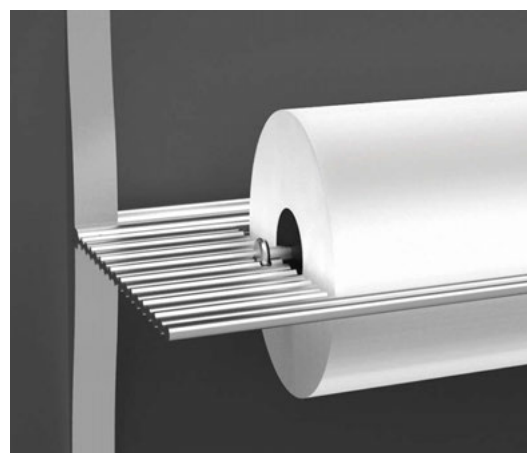

L'accessorio funzionale ed elegante è composto da una mensola lavorata e da un cilindro porta rotolo in resina nera.

This functional and elegant accessory is composed by a shelf and a roll-holder cylinder in black resin.

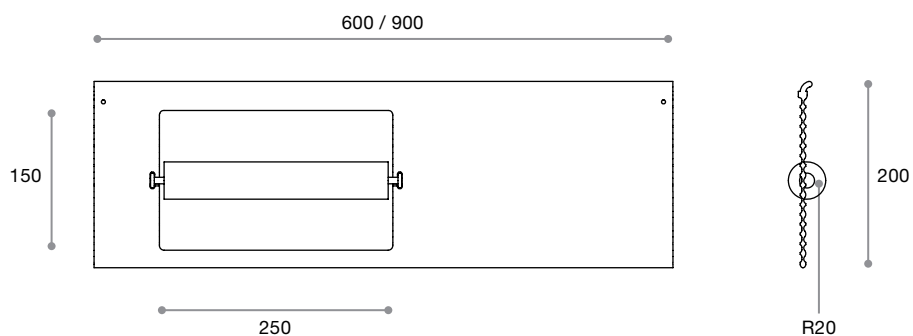

Art. 900103 / 900104 / 900105 / 900106

MENSOLA

SHELF

La mensola è ricavata da un profilo in alluminio tagliato a misura. Disponibile in diverse misure: 450, 600, 900, 1200 mm ed in diverse finiture.

The shelf is made from an aluminum profile cut to size, available in the following sizes of 450, 600, 900, and 1200 mm and in different finishes.

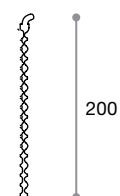
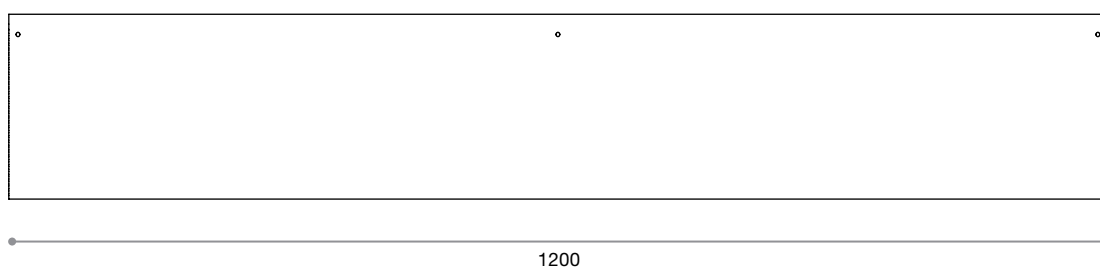
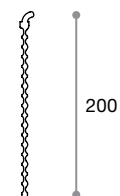
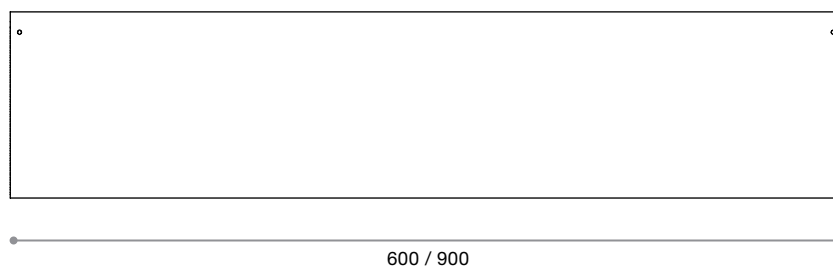
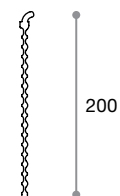
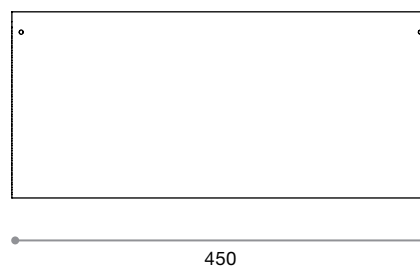
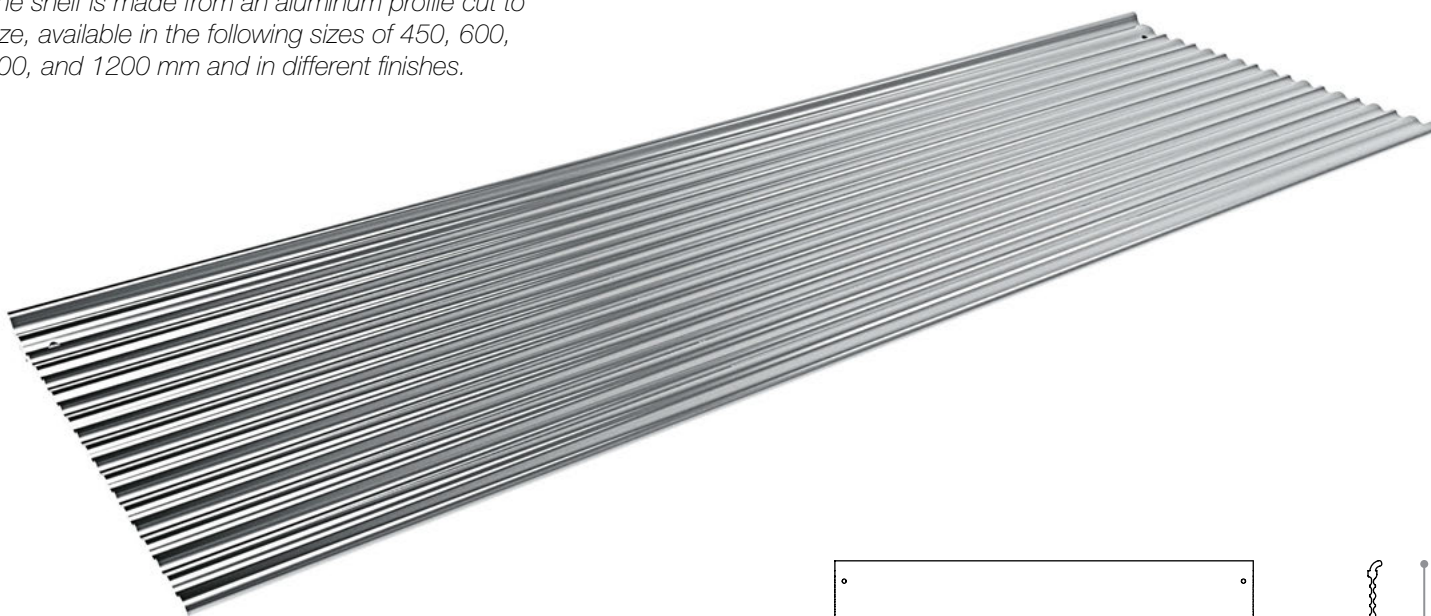





SKYLINE KITCHEN



Art. 900109 / 900110

MENSOLA PORTA GANCI

HOOKS SET SHELF

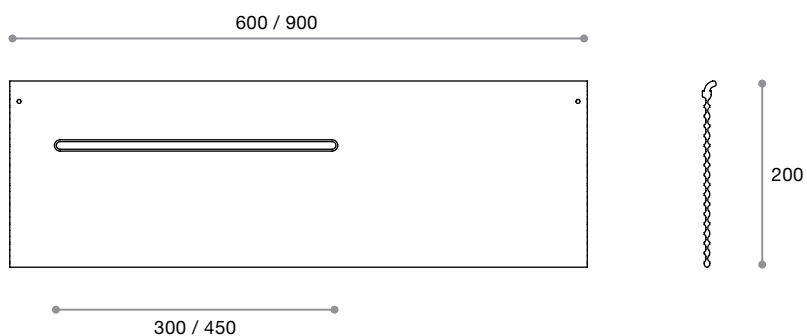

L'elemento è composto da una mensola lavorata e ganci porta accessori. Svolge la doppia funzione di porta ganci e piano di appoggio.

The element is composed by a shelf and hooks accessories-holder.

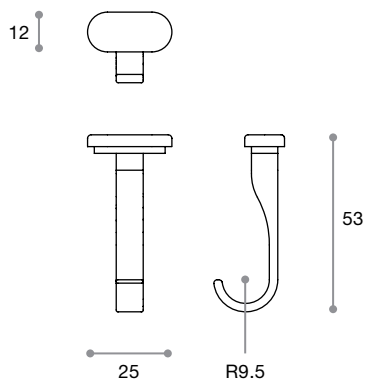

SKYLINE
KITCHEN







Art. 900123

PORTA BICCHIERE

CUP HOLDER

Il supporto in alluminio universale, è proposto completo di bicchiere multiuso in resina nero.

This universal aluminium support is offered with resin black cup.

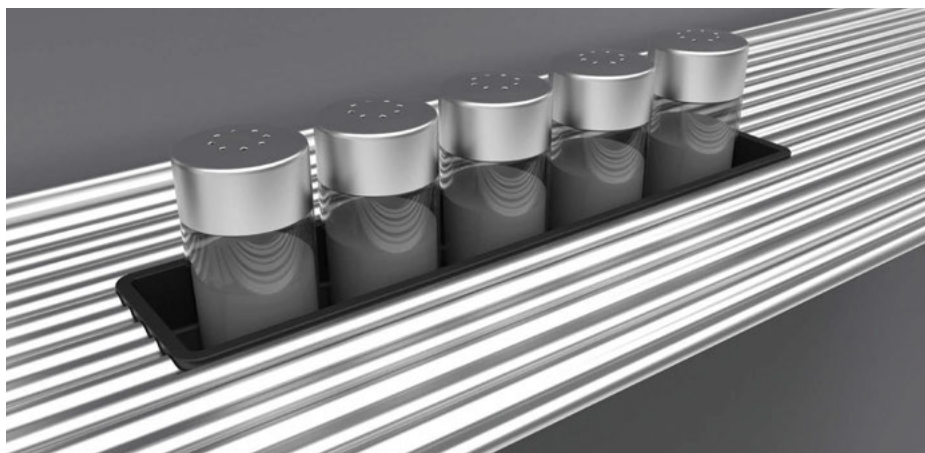
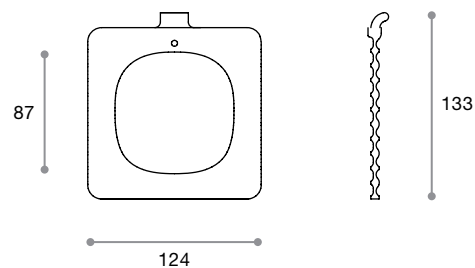

Art. 900113 / 900114

PORTA SPEZIE

SPICE RACK SHELF

Ripiano contenitore porta spezie.
Un accessorio a vista, facile da montare e pulire, per accogliere i sapori più usati in cucina.

An accessory easy to assemble and clean, used to accommodate the flavors.

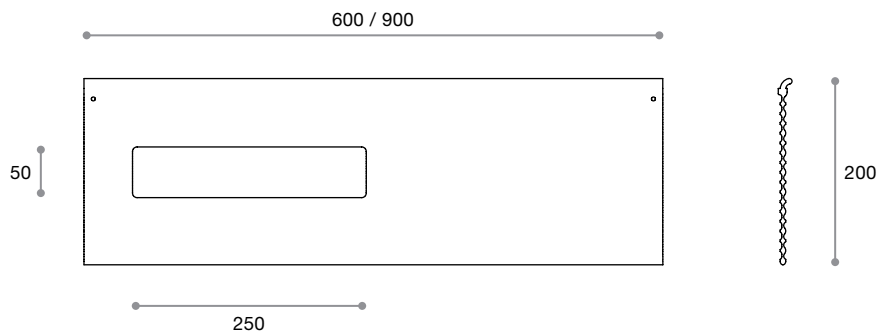



SKYLINE FOR AREA OFFICE SKYLINE FOR AREA OFFICE SKYLINE FOR AREA OFFICE

SKYLINE OFFICE

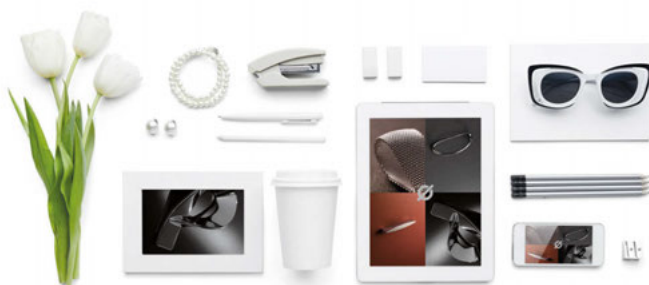

Per innalzare la qualità e l'eleganza dell'office, Skyline diviene libreria a vista completa di accessori. Mensole, montanti, porta vasi e legghi/porta tablet per sfruttare al meglio la parete.

To raise the quality and the elegance of the office, Skyline becomes library completed of all accessories. Shelves, uprights, jars holder and bookrest / tablet support are designed to exploit the space in the best possible way.





SKYLINE OFFICE

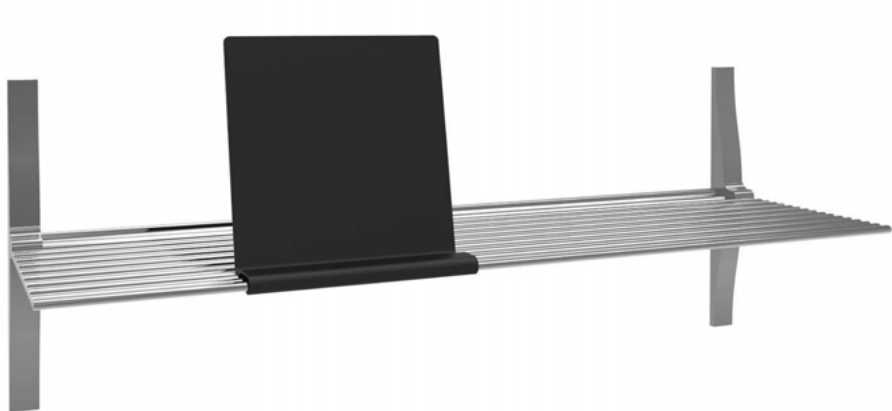

Art. 900129

PORTA TABLET / LEGGIO

TABLET SUPPORT / BOOKREST

Il pratico accessorio viene fissato al sistema Skyline senza l'utilizzo di viti. Può quindi essere spostato molto facilmente a seconda dell'utilizzo che se ne vuole fare.

This practical accessory is fixed to Skyline system without the use of screws. In this way, it can be moved easily in order to be adapted to any use.

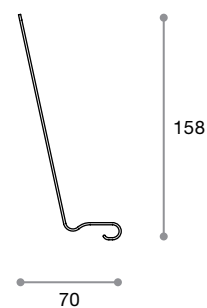
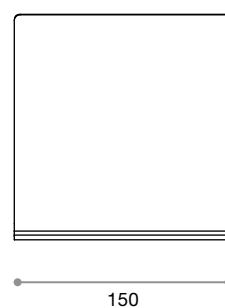



SKYLINE FOR AREA SHOP SKYLINE FOR AREA SHOP SKYLINE FOR AREA SHOP



SKYLINE FOR AREA SHOP SKYLINE FOR AREA SHOP SKYLINE FOR AREA SHOP



SKYLINE DISPLAY



Skyline non è studiato solo per le abitazioni private. La boiserie infatti viene proposta anche come display per negozi. In vetro o in alluminio, le mensole possono accogliere la merce e innalzare l'eleganza del punto vendita.

Skyline is not only studied for private homes. The paneling in fact is also offered as a display for stores. Made by glass or aluminum, the shelves can accommodate goods and raise the store's elegance.



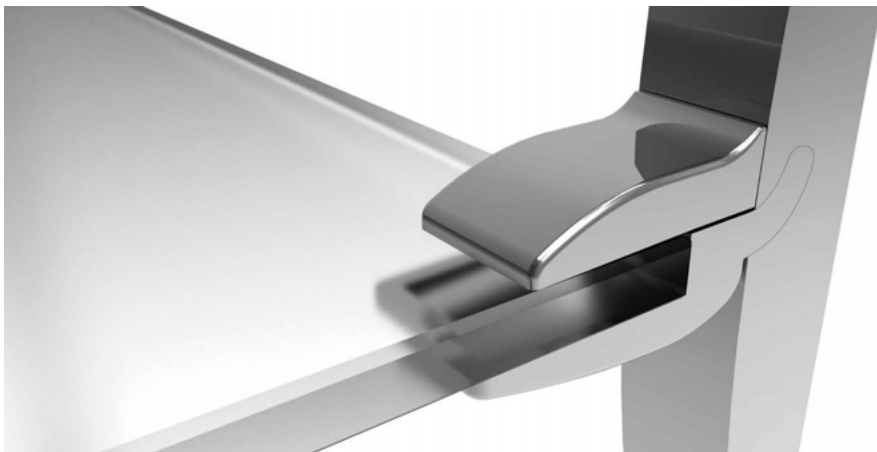

Art. 900116

MORSETTO PER MENSOLE LEGNO E VETRO

GLASS OR WOOD CLAMP

È il morsetto universale in grado di sostenere mensole di varie lunghezze di spessore 8/10 mm. Cosma può fornire le mensole complete o i soli agganci, personalizzabili dal cliente.

This is the universal clamp able to support shelves of various lengths with 8/10 mm thickness. Cosma can provide completed shelves or just clamps, which can be personalized by the customer.

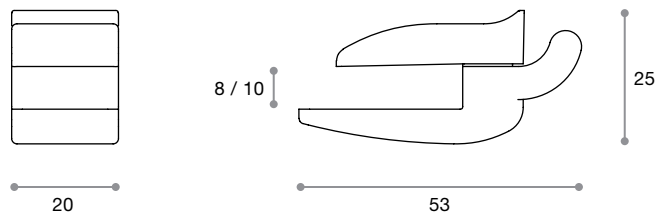

Art. 900117 / 900118 / 900119

MENSOLA VETRO

GLASS SHELF

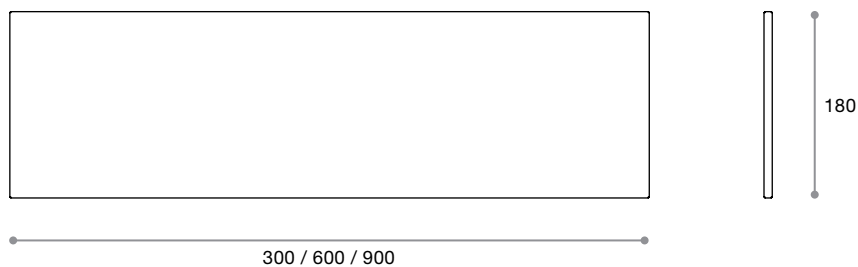

SKYLINE

MONTANTI

Skyline è un sistema boiserie modulare composto da montanti ed accessori alluminio e zama. La linea di montanti Skyline prevede tre differenti misure standard, rispettivamente a 1, 4 e 6 agganci, così da adattarsi sia alla parete libera che alla zona sotto pensile.

Skyline is a paneling system composed by modular uprights and accessories in aluminium and zincal. The line of Skyline uprights offers three different standard sizes, respectively, to 1, 4 and 6 hollows, in order to be adapted to empty wall and also to the under-cabinet area.

Art. 900102
MONTANTE 1 AGGANCIO
1 HOLLOW UPRIGHT

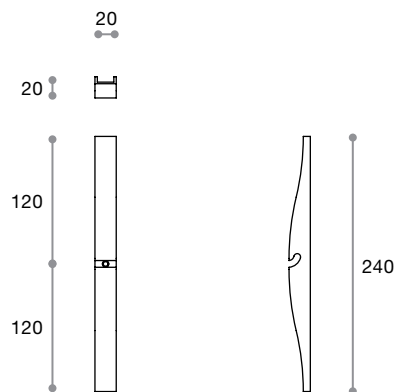

Art. 900101
MONTANTE 4 AGGANCI
4 HOLLOW UPRIGHT

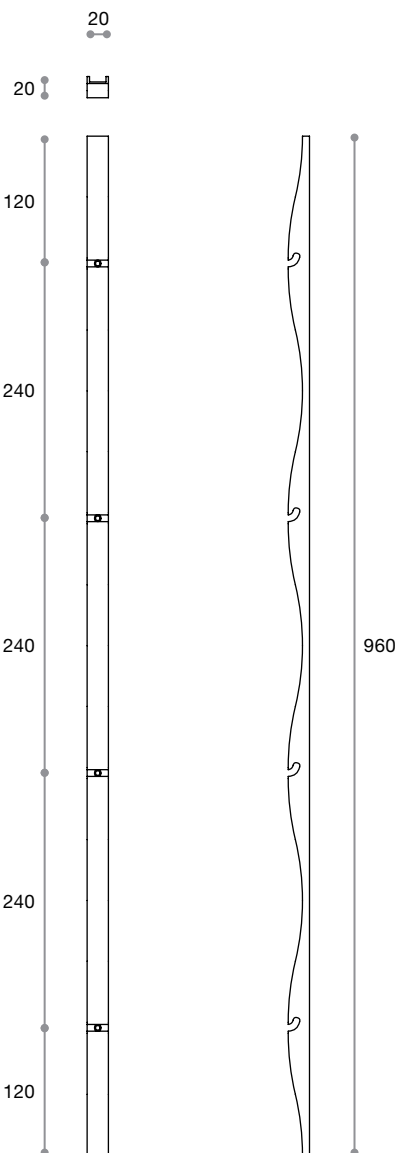

Art. 900100
MONTANTE 6 AGGANCI
6 HOLLOW UPRIGHT

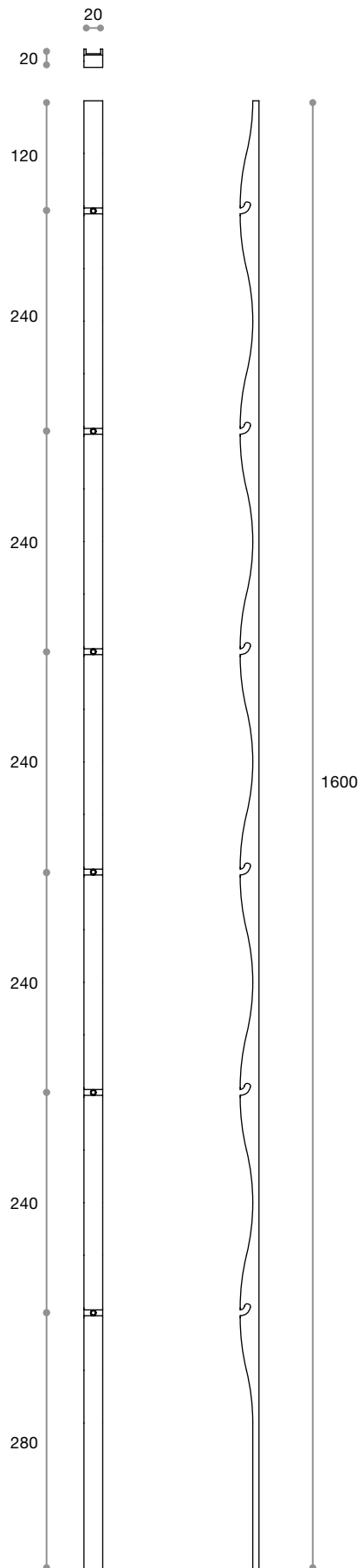

SKYLINE SMART SYSTEM

La fase di montaggio è molto semplice e gli accessori e i montanti acquistati vengono sempre accompagnati dal kit di montaggio completo. Un sistema intuitivo che rende Skyline altamente flessibile. Il montaggio degli elementi verticali può essere fatto sia a parete che su pannelli di legno.



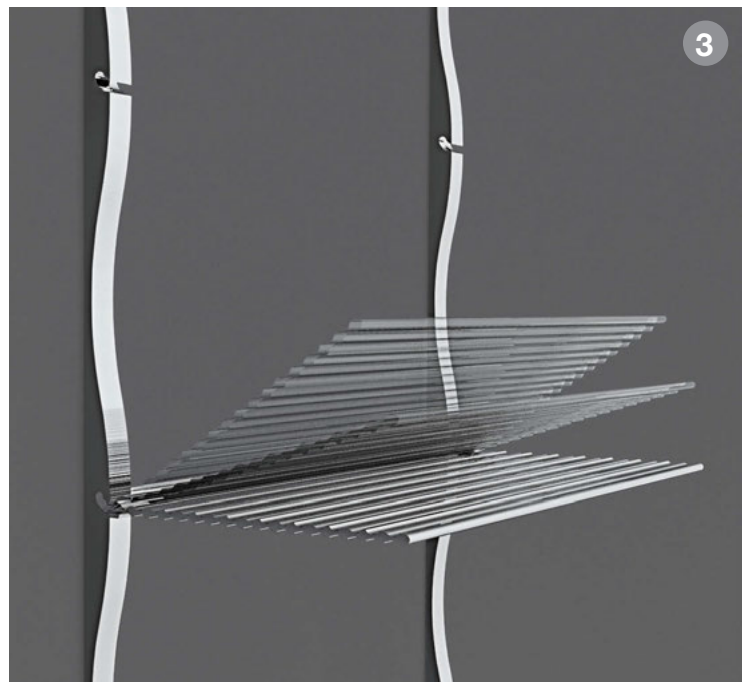
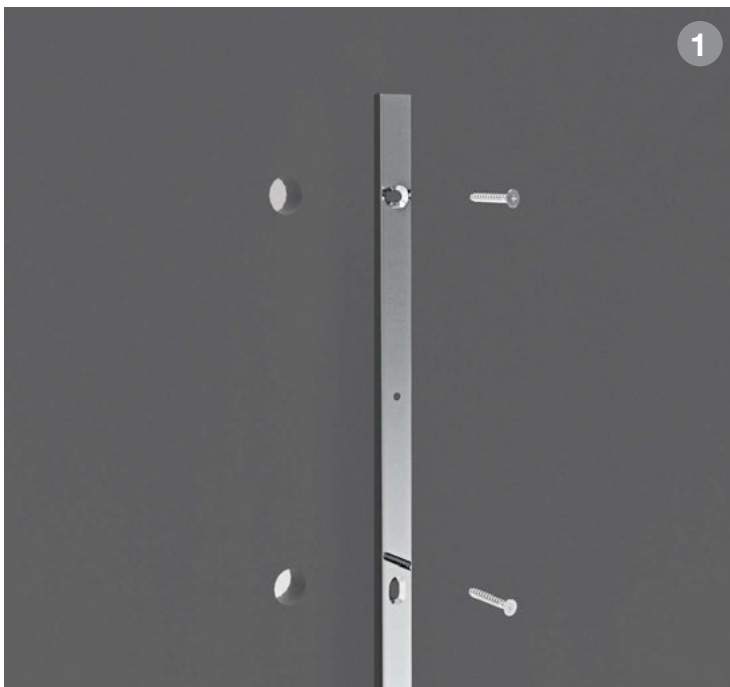

The assembling process is very simple and the accessories and uprights purchased are always delivered with the complete assembling kit. The installation of the vertical elements can be made on wall and also on wood panels.



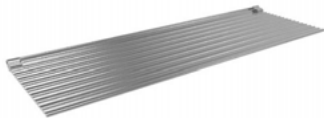
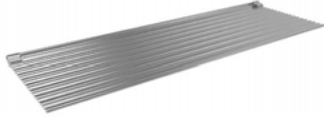
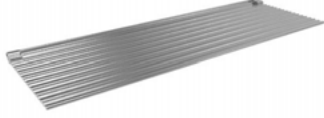
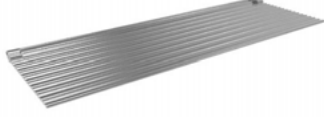

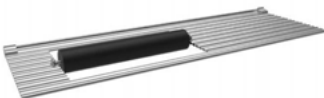
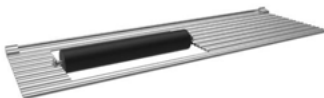



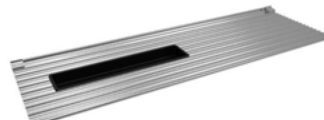
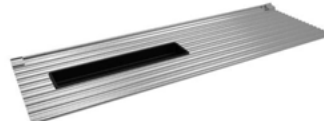

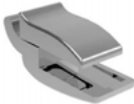



ELENCO COMPONENTI

ELEMENTS LIST

	Art.			Finiture/Finishes
	900100 Pag. 48	Montante a 6 agganci L. 1600 mm Base a muro L. 1600 mm Confezione accessori composta da: 6 tasselli, 6 viti a muro, 6 viti per assemblaggio, 1 chiave a brugola	6 Hollows upright L. 1600 mm Base L. 1600 mm Assembling kit: 6 anchor screws, 6 wall screws, 6 assembling screws, 1 setscrew wrench	Cromo Lucido Bright Chrome Effetto Inox Satinato Satin Stainless Steel Effect Canna di Fucile Spazzolato Brushed Gunmetal
	900101 Pag. 48	Montante a 4 agganci L. 960 mm Base a muro L. 960 mm Confezione accessori composta da: 4 tasselli, 4 viti a muro, 4 viti per assemblaggio, 1 chiave a brugola	4 Hollows upright L. 960 mm Base L. 960 mm Assembling kit: 4 anchor screws, 4 wall screws, 4 assembling screws, 1 setscrew wrench	Cromo Lucido Bright Chrome Effetto Inox Satinato Satin Stainless Steel Effect Canna di Fucile Spazzolato Brushed Gunmetal
	900102 Pag. 48	Montante a 1 aggancio L. 240 mm Base a muro L. 240 mm Confezione accessori composta da: 1 tassello, 1 vite a muro, 1 vite per assemblaggio, 1 chiave a brugola	1 Hollow upright L. 240 mm Base L. 240 mm Assembling kit: 1 anchor screw, 1 wall screw, 1 assembling screw, 1 setscrew wrench	Cromo Lucido Bright Chrome Effetto Inox Satinato Satin Stainless Steel Effect Canna di Fucile Spazzolato Brushed Gunmetal
	900103 Pag. 33	Mensola alluminio L. 450 mm int. 430 mm 2 fermi in zama + 2 viti per assemblaggio	Aluminum shelf L. 450 mm c.d. 430 mm 2 zinkral locks + 2 assembling screws	Cromo Lucido Bright Chrome Effetto Inox Satinato Satin Stainless Steel Effect Canna di Fucile Spazzolato Brushed Gunmetal
	900104 Pag. 33	Mensola alluminio L. 600 mm int. 580 mm 2 fermi in zama + 2 viti per assemblaggio	Aluminum shelf L. 600 mm c.d. 580 mm 2 zinkral locks + 2 assembling screws	Cromo Lucido Bright Chrome Effetto Inox Satinato Satin Stainless Steel Effect Canna di Fucile Spazzolato Brushed Gunmetal
	900105 Pag. 33	Mensola alluminio L. 900 mm int. 880 mm 2 fermi in zama + 2 viti per assemblaggio	Aluminum shelf L. 900 mm c.d. 880 mm 2 zinkral locks + 2 assembling screws	Cromo Lucido Bright Chrome Effetto Inox Satinato Satin Stainless Steel Effect Canna di Fucile Spazzolato Brushed Gunmetal
	900106 Pag. 33	Mensola alluminio L. 1200 mm int. 580 mm 3 fermi in zama + 3 viti per assemblaggio	Aluminum shelf L. 1200 mm c.d. 580 mm 3 zinkral locks + 3 assembling screws	Cromo Lucido Bright Chrome Effetto Inox Satinato Satin Stainless Steel Effect Canna di Fucile Spazzolato Brushed Gunmetal

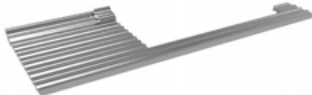
	Art.			Finiture/Finishes
	900107 Pag. 32	Mensola portarotolo L. 600 mm int. 580 mm Cilindro in resina + supporti inox 2 fermi in zama + 2 viti per assemblaggio	Shelf paper roll-holder L. 600 mm c.d. 580 mm Black resin cylinder + inox supports 2 zinkral locks + 2 assembling screws	Effetto Inox Satinato / Nero Satin Stainless Steel Effect / Black
	900108 Pag. 32	Mensola portarotolo L. 900 mm int. 880 mm Cilindro in resina + supporti inox 2 fermi in zama + 2 viti per assemblaggio	Shelf paper roll-holder L. 900 mm c.d. 880 mm Black resin cylinder + inox supports 2 zinkral locks + 2 assembling screws	Effetto Inox Satinato / Nero Satin Stainless Steel Effect / Black
	900109 Pag. 36	Mensola portaganci L. 600 mm int. 580 mm 4 ganci in resina 2 fermi in zama + 2 viti per assemblaggio	Hooks set shelf L. 600 mm c.d. 580 mm 4 resin hooks 2 zinkral locks + 2 assembling screws	Effetto Inox Satinato / Nero Satin Stainless Steel Effect / Black
	900110 Pag. 36	Mensola portaganci L. 900 mm int. 880 mm 6 ganci in resina 2 fermi in zama + 2 viti per assemblaggio	Hooks set shelf L. 900 mm c.d. 880 mm 6 resin hooks 2 zinkral locks + 2 assembling screws	Effetto Inox Satinato / Nero Satin Stainless Steel Effect / Black
	900111 Pag. 31	Mensola portacoltelli L. 600 mm int. 580 mm 6 alloggiamenti porta coltelli in resina Schermo protettivo in metacrilato 2 fermi in zama + 2 viti per assemblaggio	Knives rack L. 600 mm c.d. 580 mm 6 resin knives racks Protective methacrylate screen 2 zinkral locks + 2 assembling screws	Effetto Inox Satinato / Nero Satin Stainless Steel Effect / Black
	900112 Pag. 31	Mensola portacoltelli L. 900 mm int. 880 mm 6 alloggiamenti porta coltelli in resina Schermo protettivo in metacrilato 2 fermi in zama + 2 viti per assemblaggio	Knives rack L. 900 mm c.d. 880 mm 6 resin knives racks Protective methacrylate screen 2 zinkral locks + 2 assembling screws	Effetto Inox Satinato / Nero Satin Stainless Steel Effect / Black
	900113 Pag. 39	Mensola portaspezie L. 600 mm int. 580 mm Vaschetta in resina L. 254 mm 2 fermi in zama + 2 viti per assemblaggio	Spice rack shelf L. 600 mm c.d. 580 mm Resin cup L. 254 mm 2 zinkral locks + 2 assembling screws	Effetto Inox Satinato / Nero Satin Stainless Steel Effect / Black
	900114 Pag. 39	Mensola portaspezie L. 900 mm int. 880 mm Vaschetta in resina L. 254 mm 2 fermi in zama + 2 viti per assemblaggio	Spice rack shelf L. 900 mm c.d. 880 mm Resin cup L. 254 mm 2 zinkral locks + 2 assembling screws	Effetto Inox Satinato / Nero Satin Stainless Steel Effect / Black

	Art.			Finiture/Finishes
	900115 Pag. 31	Portabottiglie in metallo / resina Morsetto Piattina di collegamento + 1 grano + 1 vite per assemblaggio	Metal / resin bottle holder Clamp Assembling plate + 1 dowel + 1 assembling screw	Effetto Inox Satinato / Nero Satin Stainless Steel Effect / Black
	900116 Pag. 47	Morsetto in zama per vetro o legno 1 grano + 1 vite di assemblaggio	Zinkral glass and wood clamp 1 dowel + 1 assembling screw	Effetto Inox Satinato Satin Stainless Steel Effect Cromo Lucido Bright Chrome
	900117 Pag. 47	Mensola vetro L. 600 mm a due agganci 2 morsetti in zama 2 grani + 2 viti di assemblaggio	Glass shelf L. 600 mm with two hooks 2 zinkral clamps 2 dowels + 2 assembling screws	Effetto Inox Satinato Satin Stainless Steel Effect Cromo Lucido Bright Chrome
	900118 Pag. 47	Mensola vetro L. 900 mm a due agganci 2 morsetti in zama 2 grani + 2 viti di assemblaggio	Glass shelf L. 900 mm with two hooks 2 zinkral clamps 2 dowels + 2 assembling screws	Effetto Inox Satinato Satin Stainless Steel Effect Cromo Lucido Bright Chrome
	900119 Pag. 47	Mensola vetro L. 300 mm ad aggancio centrale 1 morsetto in zama 1 grano + 1 vite di assemblaggio	Glass shelf L. 300 mm with central hook 1 zinkral clamp 1 dowel + 1 assembling screw	Effetto Inox Satinato Satin Stainless Steel Effect Cromo Lucido Bright Chrome
	900120 Pag. 24	Porta carta igienica 1 fermo zama + 1 vite per assemblaggio	Toilet paper holder 1 zinkral lock + 1 assembling screw	Cromo Lucido Bright Chrome
	900121 -	Supporto porta vaso Ø 100mm 1 fermo zama + 1 vite per assemblaggio	Vase holder support Ø 100mm 1 zinkral lock + 1 assembling screw	Effetto Inox Satinato Satin Stainless Steel Effect Cromo Lucido Bright Chrome Canna di Fucile Spazzolato Brushed Gunmetal
	900122 Pag. 24	Porta scopino 1 scopino in resina 1 fermo in zama + 1 vite per assemblaggio	Toilet brush holder 1 resin toilet brush 1 zinkral lock + 1 assembling screw	Cromo Lucido / Nero Bright Chrome / Black

	Art.			Finiture/Finishes
	900123 Pag. 39	Porta bicchiere 1 contenitore in resina 1 fermo in zama + 1 vite per assemblaggio	Cup holder 1 resin cup 1 zinkral lock + 1 assembling screw	Cromo Lucido / Nero Bright Chrome / Black
	900124 Pag. 23	Porta salviette a 2 agganci L. 600 mm int. 580 mm 2 fermi in zama + 2 viti per assemblaggio	Towel holder with two hooks L. 600 mm c.d. 580 mm 2 zinkral locks + 2 assembling screws	Cromo Lucido Bright Chrome
	900125 Pag. 23	Porta salviette a 2 agganci L. 900 mm int. 880 mm 2 fermi in zama + 2 viti per assemblaggio	Towel holder with two hooks L. 900 mm c.d. 880 mm 2 zinkral locks + 2 assembling screws	Cromo Lucido Bright Chrome
	900126 Pag. 23	Porta salviette a 1 aggancio L. 300 mm 1 fermo in zama + 1 vite per assemblaggio	Towel holder with one hook L. 300 mm 1 zinkral lock + 1 assembling screw	Cromo Lucido Bright Chrome
	900127 Pag. 25	Porta accappatoio quadruplo a 2 agganci L. 600 mm int. 580 mm 2 fermi in zama + 2 viti per assemblaggio	Quadruple bathrobes holder with two hooks L. 600 mm c.d. 580 mm 2 zinkral locks + 2 assembling screws	Cromo Lucido Bright Chrome
	900128 Pag. 25	Porta accappatoio doppio a 1 aggancio L. 150 mm 1 fermo in zama + 1 vite per assemblaggio	Double bathrobes holder with one hook L. 150 mm 1 zinkral lock + 1 assembling screw	Cromo Lucido Bright Chrome
	900129 Pag. 43	Leggio / porta tablet	Bookrest / tablet support	Nero Black



SKYLINE FINISHES

Parallelamente all'aggiornamento tecnologico e di design, Cosma ha continuato negli anni a ricercare e sperimentare nel campo delle finiture superficiali. I materiali lavorati alluminio e zama, possono essere finiti con diversi processi.

Besides the technological and design updating, Cosma has continued over the years to research and experiment new surface finishes. The materials aluminum and zinkral can be finished with different processes.

ALLUMINIO ALUMINUM

ZAMA ZINKRAL

Cromo Lucido
Bright Chrome



Effetto Inox Satinato
Satin Stainless Steel Effect



Canna di Fucile Spazzolato
Brushed Gunmetal



Opera Comunicazione

Photo

Studio Eleven

Colour Separation

CD Cromo

Printing

Technografica

CTL 5, REV0 - 10.15



cosma

Cosma di O. Citterio S.p.A.

Via Marconi, 15

23893 Cassago (LC) - IT

T. +39 039 9210660

cosma@gruppocosma.com

www.gruppocosma.com